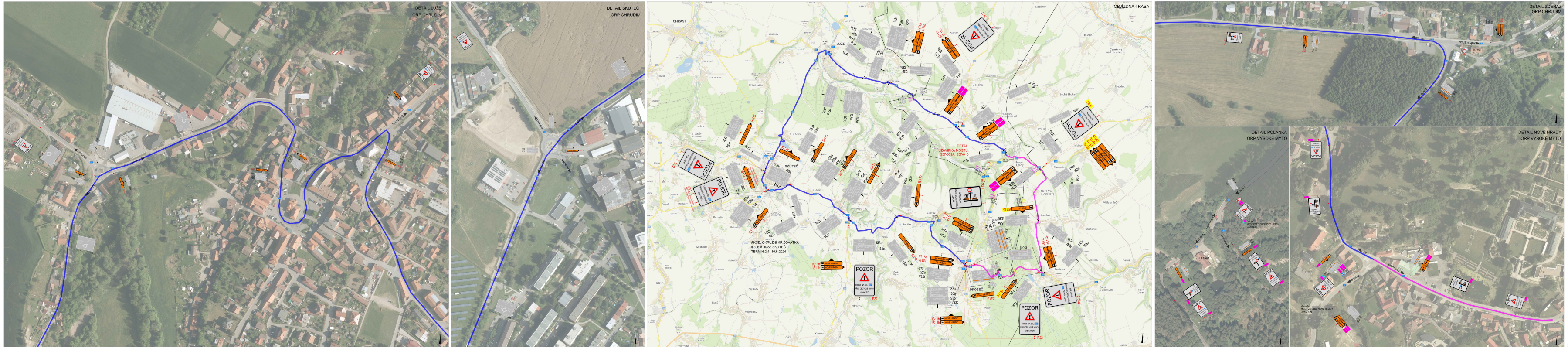


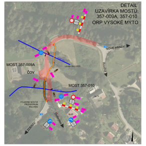


Vyjádření PČR DI:

1) Prostor pohybu chodců přes stavbu bude řádně vymezen (např. oplocením, červenobílou páskou apod.) tak, aby nedocházelo ke vstupu chodců mimo vymezený prostor (např. oplocením). Zábradlí na mostním provizoriu i lávce bude výšky min. 110 cm se zarážkou pro bílou hůl a bude odpovídat podmínkám vyhlášky č. 398/2009 Sb., o obecných technických požadavcích zabezpečujících bezbariérové užívání stavby.

2) V případě, že nebude zajištěn přístup k ČOV přes most ev.č. 357-009A, nebude na dodatkové tabulce E13 umístěna část textu „A vozidel ČOV" ve směru od Nových Hradů.

| POLICIE ČESKÉ REPUBLIKY - KŘP | | |
|---|---|---|
| PLATNOST TOHOTO VYJÁDŘENÍ JE 1 ROK. | SOUHLASÍME S PDZ, UZAVÍRKOU A OBJÍZDNOU TRASOU. | SOUHLASÍME S PDZ, UZAVÍRKOU A OBJÍZDNOU TRASOU. |

DOČASNĚ ZNEPLATNĚNÉ TRVALÉ DOPRAVNÍ ZNAČENÍ

NAVRŽENÉ PŘECHODNÉ DOPRAVNÍ ZNAČENÍ OSAZENO 7 DNÍ PŘED UZAVÍRKOU

NAVRŽENÉ PŘECHODNÉ DOPRAVNÍ ZNAČENÍ ORP LITOMYŠL

NAVRŽENÉ PŘECHODNÉ DOPRAVNÍ ZNAČENÍ ORP VYSOKÉ MÝTO

OBJÍZDNÁ TRASA PRO OA

ZÁBOR KOMUNIKACE

LÁVKA PRO PĚŠÍ - MOST 357-010

POJÍZDNÉ MOSTNÍ PROVIZORIUM PRO PĚŠÍ - MOST 357-009A

TRASA PRO PĚŠÍ

| | | | |
|---|---|---|---|
| VYPRACOVAL: Kateřina Sofková, DiS. | | DoZBos dopravní značení | DoZBos s.r.o. Průmyslová 12 680 01 Boskovice E-mail: dozbos@dozbos.cz www.dozbos.cz |
| KONTROLOVAL: Ing. Mgr. Josef Janík | | | |
| NÁZEV AKCE: Modernizace mostu ev.č. 357-009A Nové Hrady<br>Modernizace mostu ev. č. 357-010 Nové Hrady | | | DATUM: 04/2024 |
| | | | FORMÁT: 2860 X 594 |
| NÁZEV PŘÍLOHY: SITUACE DOPRAVNĚ-INŽENÝRSKÝCH OPATŘENÍ | | | ČÍSLO ZAKÁZKY: ---------- |
| OBSAH: UZAVÍRKA S OBJÍZDNOU TRASOU | | | ČÍSLO PŘÍLOHY: 1 |